

- 1** Traverse de 1 1/4" ( 32 mm )  
pin jointé clair ou équivalent
- 2** Battant de 1 3/4" ( 45 mm )  
de type LSL incluant 7/8" ( 22 mm ) de bois dur s'harmonisant à la face
- 3** Âmes de type «Agrifibre»
- 4** Renfort intégré
- 5** Face au choix  
panneaux rigides ou plaqués de bois (voir fiche descriptive)

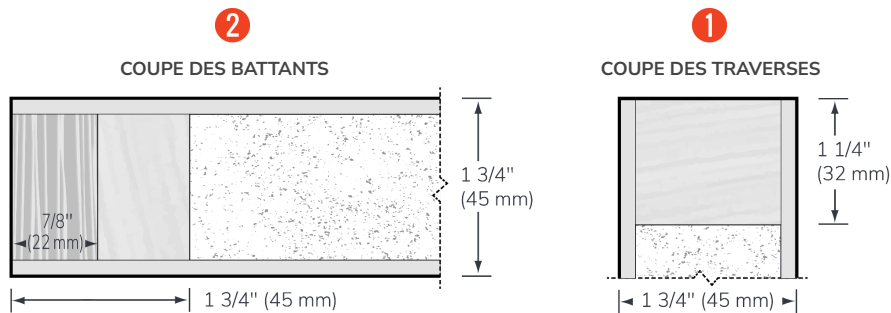
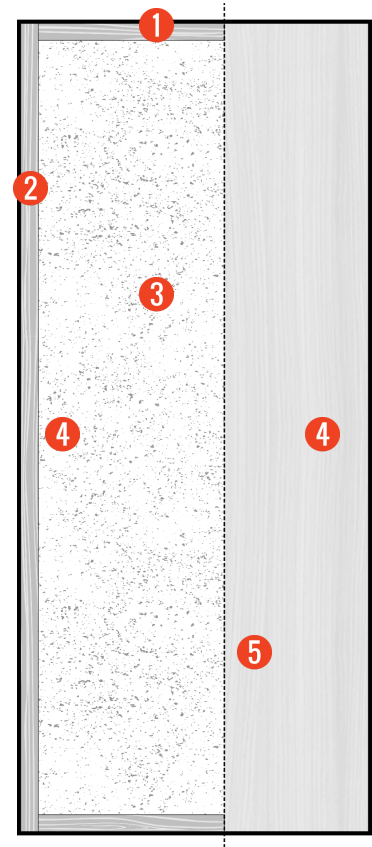

Notez que toutes les dimensions sont brutes.

**Adhésif type 1, à l'épreuve de l'eau**  
Sans urée formaldéhyde

**Résistance au feu 45 min.**  
Incluse

**Garantie à vie**

**Conformité aux standards de l'industrie**

- ANSI/WDMA 1.S.1A
- AWS
- INTERTEK

\* Afin de maintenir la garantie et de se conformer à la norme coupe-feu. Le pré-usinage doit être effectué par Porte Saint Michel ou un distributeur agréé.

\*\* Certaines applications nécessiteront un blocage supplémentaire à des endroits spécifiques.

**PORTES SAINT-MICHEL**

8208, Avenue Albert-Louis-Van Houtte, Montréal (Québec) H1Z 4J8

**(514) 725-3544**

portes-st-michel.com